



กิจกรรมการประเมินความเสี่ยงต่อการเกิดโรคเส้นเลือดหัวใจ และหลอดเลือด

กรมอนามัย
สำนักอนามัยการเจริญพันธุ์

สำนักอนามัยการเจริญพันธุ์

ตามที่สำนักอนามัยการเจริญพันธุ์ได้ดำเนินโครงการการพัฒนาองค์กรแห่งความสุข บุคลากรสุขภาพดี สำนักอนามัยการเจริญพันธุ์ ได้มีกิจกรรมการประเมินความเสี่ยงต่อการเกิดโรคเส้นเลือดหัวใจและหลอดเลือดของบุคลากรอายุ ๓๕ ปีขึ้นไป ด้วยโปรแกรม https://www.rama.mahidol.ac.th/cardio_vascular_risk/thai_cv_risk_score/ บุคลากรในสำนักอนามัยการเจริญพันธุ์ ที่มีอายุ ๓๕ ปีขึ้นไป มีจำนวนทั้งสิ้น ๓๕ คน แบ่งเป็น บุคลากรลาศึกษา ๑ คน และตั้งครรภ์ ๑ คน บุคลากรทุกท่านให้ความร่วมมือในกิจกรรมการประเมินความเสี่ยงต่อการเกิดโรคเส้นเลือดหัวใจและหลอดเลือดเป็นอย่างดี คิดเป็นร้อยละ ๑๐๐ ซึ่งตรงตามเป้าหมายที่กำหนดไว้

หลักฐานประกอบการวิเคราะห์ CV risk score

หลักฐานประกอบการวิเคราะห์ CV risk score

ประเภทบุคลากร	จำนวนทั้งหมด (คน)	จำนวนคนที่อายุ 35 ปีขึ้นไป (คน)	ผลการวิเคราะห์ CV risk score (ความเสี่ยงต่อการเกิดโรคหัวใจและหลอดเลือดตนเองในอนาคต)				
			<10% (เสี่ยงต่ำ) 11 คน	10-20% (ปานกลาง) 11 คน	20-30% (สูง) 10 คน	30-40% (สูงมาก) 10 คน	>40% (สูง อันตราย) 10 คน
ข้าราชการ	22	22	11	7	4	-	-
พนักงานราชการ	2	2	1	0	1	-	-
ลูกจ้างประจำ	9	9	1	3	5	-	-
รวม	33	33	13	10	10	-	-
ร้อยละ			40.63	31.25	31.25	-	-

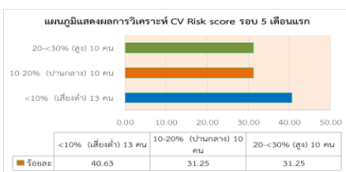

- หมายเหตุ:
- บุคลากรที่มีอายุ 35 ปี ขึ้นไป มีจำนวนทั้งสิ้น 35 คน
 - ข้าราชการลาศึกษา 1 คน
 - ข้าราชการตั้งครรภ์ 1 คน

ผลการวิเคราะห์ CV risk score (ความเสี่ยงต่อการเกิดโรคหัวใจและหลอดเลือดตนเองในอนาคต) ดังนี้

- น้อยกว่า 10% (ความเสี่ยงต่ำ) : จำนวน 13 คน คิดเป็นร้อยละ 40.63
- 10-20% (ความเสี่ยงปานกลาง) : จำนวน 10 คน คิดเป็นร้อยละ 31.25
- 20-30% (ความเสี่ยงสูง) : จำนวน 10 คน คิดเป็นร้อยละ 31.25

